

KVAST
kvalitetsutveckling och standardisering
av diagnostik inom klinisk patologi och cytologi

Urinvägscytologi Teori och Morfologi

28-29 nov 2024
Lund

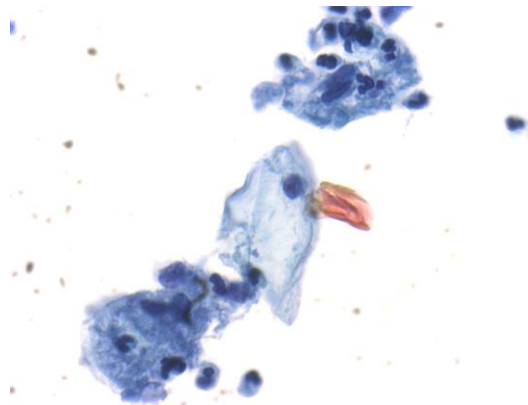

Sista anmälningsdag 15 okt 2024

Begränsat antal platser
Ifylld blankett skickas till

cytologycourses@svfkc.se

Labmedicin Skåne, Klin Patologi /Cytologi
Lund 2024



Anmälningssblankett för Urinvägscytologi kurs 28-29 nov 2024

Kursavgift: 4000 svenska kronor

Förnamn:

Efternamn:

Titel:

Cytodiagnostiker

ST läkare

* Specialistläkare

Mailadress:

Adress:

Fakturaadress:

Middag (ingår i kursavgiften): Ja Nej

Special kost:

Sista anmälningdag 15 okt 2024

Anmälningssblankett skickas till
cytologycourses@svfkc.se

*** Kursen riktar sig i första hand till cytodiagnostiker och ST-läkare men även specialistläkare med begränsad/mindre erfarenhet av urinvägscytologi är välkomna**



Program för Urinvägscytologi, 28 - 29 november 2024

Labmedicin Skåne, Klin. patologi Lund, Sölvegatan 25
konferensrum

Torsdag, 28 nov

08:10-09:00	Inregistrering
09:00-09:05	Välkomst/Introduktion, Jessica Birgander/Christina <i>Kåbjörn</i>
09:05-10:00	Uropatologi, <i>Christina Kåbjörn</i>
10:00-10:20	<i>Kaffepaus</i>
10:20-10:50	Parissystemet 2024 samt KVASt dokument. <i>Christina Kåbjörn</i>
10:50-11:25	Kastad urin, <i>Nooreldin Zendehrokh</i>
11:25-12:00	Fallbeskrivning kastad urin
12:00-13:00	Lunch
13:00-13:30	Blåssköljväska, KAD samt metastasering av andra cancertyper till blåsan. <i>Henrik Edvardsson</i>
13:30-14:30	Blåssköljväska och cytologi över urinvägar. <i>Henrik Edvardsson</i>
14:30-14:50	<i>Kaffepaus</i>
14:50-16:20	Workshop 1 (Benigt och Reaktiva förändringar) och diskussion/genomgång av fallen
18:30	Middag/Dinner (Grand Hotell)

Program för Urinvägscytologi, 28 - 29 nov 2024

Labmedicin Skåne, Klin. patologi Lund, Sölvegatan 25
konferensrum

Fredag, 29 nov

08:30-09:15	Behandling av urotelialcancer och Urologens syn på cytologisvar, <i>Johannes Bobjer</i>
09:15-09:45	Metoder för detektering av blåscancer (Immuno, FISH). <i>Henrik Edvardsson</i>
09:45-10:10	<i>Kaffepaus</i>
10:10-11:20	Workshop 2 (Atypi och misstanke på malignitet) och diskussion om fallen
11:20-12:00	Workshop 3 (Malignitet)
12:00-13:00	<i>Lunch</i>
13:00-14:00	<i>Fortsättning workshop 3 och diskussion om fallen</i>
14:00-15:00	<i>Diagnostik prov / Group discussion</i>
15:00-15:30	Kaffepaus och avrundning
15:30	Avslut